

บริษัท ส.พรสิริฟาร์ม จำกัด
บริษัท เซอร์ลอยฟาร์ม จำกัด



COMPANY PROFILE
BUSINESS PLAN
FUNDING REQUIRED



วิสัยทัศน์ของท่านประธานบริหาร



“ ประกอบธุรกิจอย่างมีคุณธรรม รับผิดชอบต่อชุมชนและสังคม เป็นมิตรต่อสิ่งแวดล้อม “ เราจะดำเนินธุรกิจที่เป็นประโยชน์ต่อชุมชน และสร้างความเจริญให้กับสังคมโดยรวม , พัฒนา , วิจัย , ค้นคว้า เพื่อความยั่งยืน นำสิ่งเหลือใช้ในการดำเนินธุรกิจมาสร้างคุณค่า ลดของเสีย ลดมลภาวะ และแบ่งปันความสุขให้กับชุมชนรอบด้าน

เป้าหมายของเรา มิใช่เพียงแค่ การเลี้ยงเปิดเนื้อให้ได้จำนวนมากๆ แต่เราคำนึงถึงการไม่สร้างของเสีย มลภาวะ ให้กับชุมชนและสังคมโดยรวม เราหวังจะเป็นส่วนหนึ่งในการสร้างคุณค่าให้กับสังคมโดยรวม

BUILDING SUCCESS TOGETHER ความสำเร็จของเรา คือ ความสุขของชุมชนและสังคมโดยรวม

นายเลิศ พัดฉวี

ประธานคณะผู้บริหาร บริษัท ส.พรสิริฟาร์ม จำกัด

และ บริษัท เซอร์รี่ลอยฟาร์ม จำกัด

พันธกิจ และเป้าหมายทางธุรกิจ

บริษัท ส.พรสิริฟาร์ม จำกัด

บริษัท เซอร์ลรอยฟาร์ม จำกัด

เรามีความมุ่งมั่น ที่จะผลิตเป็ดเนื้อที่มีคุณภาพได้มาตรฐานสากล
ดำเนินกิจการที่เป็นมิตรต่อสิ่งแวดล้อม รับผิดชอบต่อชุมชน ,
สิ่งแวดล้อมและสังคมโดยส่วนรวม

ณ ปัจจุบันเรามีกำลังการผลิตปีละ 690,000 ตัวต่อปี เราตั้ง
เป้าผลิตเป็ดเนื้อให้ได้ปีละ 2,500,000 ตัว

(ภายใน 15 ปี : พ.ศ. 2570) และจะเพิ่มเป็น 4,000,000 ตัว (
ภายใน 20 ปี : พ.ศ. 2575) เราจะพัฒนา ต่อยอด สู่การเป็นธุรกิจที่
ยั่งยืนด้วยการนำของเสียที่ได้จากฟาร์มเลี้ยงเป็ดมาสร้างเป็นธุรกิจที่
เกี่ยวเนื่องครบวงจร ภายใต้แนวคิด **เศรษฐกิจหมุนเวียน**





S.Ponsirifarm Company Limited

บริษัท ส.พรสิริฟาร์ม จำกัด

ก้าวแรกของการเริ่มธุรกิจ บนพื้นที่ 36 ไร่ กับโรงเรือนเลี้ยงเป็ดเนื้อ จำนวน 9 โรงเรือน สร้างผลผลิตเนื้อเป็ด 690,000 ตัวต่อปี เราก้าวอย่างมั่นคง และเรามีความตั้งใจอันแรงกล้าที่จะพัฒนา และขยายกิจการของเรา ให้มีความยั่งยืน เป็นมิตรต่อสิ่งแวดล้อมและชุมชน เพื่อตอบสนองความต้องการอาหารที่มีการขยายตัวอย่างต่อเนื่อง



กรมปศุสัตว์
กระทรวงเกษตรและสหกรณ์

ให้ใบรับรองฉบับนี้เพื่อแสดงว่า

บริษัท ส.พรสิริฟาร์ม จำกัด

เลขที่ 88/8 ม.8 ต.รางบัว อ.จอมบึง จ.ราชบุรี

ได้รับการรับรองการปฏิบัติทางการเกษตรที่ดีสำหรับฟาร์มเป็ดเนื้อ : มกษ. 6900-2559

หมายเลขรับรอง กษ 02-6900-70-120-070011 GAP

รับรอง ณ วันที่ 22 กันยายน 2566 (ต่ออายุ)

ถึง วันที่ 21 กันยายน 2569



(นายยุทธจักร บัณตกุล)
ปศุสัตว์เขต 7



บริษัท ส.พรสิริฟาร์ม จำกัด

ตารางแสดงผลประกอบกิจการ

ปี พ.ศ.	รายได้ ต่อ ปี (ล้านบาท)	รายจ่ายต่อปี (ล้านบาท)	กำไรสุทธิ (ล้านบาท)
2557	9.80	9.54	0.26
2558	75.50	73.38	2.12
2559	84.00	81.64	2.36
2560	33.00	30.69	2.31
2561	82.50	76.90	5.60
2562	81.00	75.48	5.52
2563	75.00	69.95	5.05
2564	67.50	63.30	4.20
2565	63.70	59.76	3.94
2566	67.50	63.44	4.06
2567	67.50	63.08	4.42
2568	85.00	74.30	10.70
กำไรสะสม (ล้านบาท)			50.54



บริษัท ส.พรสิริฟาร์ม จำกัด

วิเคราะห์โครงสร้างต้นทุนการเลี้ยงเป็ดเนื้อ



ลำดับ	รายการ	จำนวน	หน่วย	ราคาต่อหน่วย	ราคารวม
1.	การเลี้ยงเป็ดเนื้อ				
	ต้นทุนเลี้ยง ต่อ 1 ตัว				
	ค่าลูกเป็ด	1	ตัว	34.00	34.00
	ค่าอาหาร (ตลอดการเลี้ยง 43-45 วัน)	7	กก.	18.00	126.00
	ค่ายา และ วัคซีน	1	รายการ	1.20	1.20
	ค่าแรงงานเลี้ยง	1	รายการ	3.00	3.00
	ค่าแรงงานจับ	1	รายการ	0.80	0.80
	ค่าสาธารณูปโภค (ค่าไฟฟ้า + ค่าน้ำ + อื่นๆ)	1	รายการ	4.00	4.00
	ค่าขนส่ง	1	ตัว	4.00	4.00
	ค่าบริหารจัดการฟาร์ม	1	ตัว	1.50	1.50
	รวมต้นทุนการเลี้ยง	1	ตัว		174.50



แนวทางการลดต้นทุนการผลิตด้วยนวัตกรรมด้านอาหาร

เราประกอบกิจการเลี้ยงฟาร์มเบ็ดเนื้อ และเราตั้งเป้าสู่การเป็นผู้ประกอบการธุรกิจแบบยั่งยืน เราจึงได้ทำการศึกษาต้นทุนของการเลี้ยง เราพบว่า ต้นทุนประมาณ 65% เป็นค่าอาหาร เราจึงได้ทำการวิจัย , พัฒนาสูตรอาหารมาอย่างต่อเนื่อง โดยในปีที่ 4 ของการเลี้ยง เราได้ทดลองใช้สูตรอาหารที่เราได้คิดค้นขึ้น (สูตรที่ 2 : สูตร B) ทำให้ต้นทุนด้านอาหารลดลง เราได้พัฒนา , วิจัยอย่างต่อเนื่อง ในปีที่ 7 ของการเลี้ยง เราได้ทำการวิจัยโดยร่วมกับหน่วยงานภาครัฐ และเริ่มนำนวัตกรรมด้านอาหารเข้ามาใช้ในการเลี้ยง เช่น การพัฒนาสูตรผสมอาหารให้สอดคล้องกับอายุ และช่วงเวลาในการให้อาหาร เรายังศึกษาถึงลักษณะนิสัย กิจกรรมของเบ็ดซึ่งส่งผลถึงการกินอาหารและการเจริญเติบโต นำมาซึ่ง **สูตรอาหารที่ 3 (สูตร C)** จากการที่เราพัฒนาค้นคว้า และวิจัย มาอย่างต่อเนื่อง ทำให้เรามั่นใจและตัดสินใจขยายกิจการฟาร์มของเรา เพื่อสร้างความมั่นใจให้กับคู่กิจการค้า และพันธมิตรการค้าของเรา เพื่อเป็นผู้ประกอบการที่มีความมั่นคง ยั่งยืน แข็งแรงไปด้วยกัน **BUILDING SUCCESS TOGETHER**



การพัฒนานวัตกรรมอาหารเปิดเนื้อ เพื่อลดต้นทุนและเพิ่มผลผลิต



ลำดับ	รายการ	จำนวน	หน่วย	ราคาต่อหน่วย	ราคารวม	ราคาต่อหน่วย	ราคารวม	ราคาต่อหน่วย	ราคา
1.	การเลี้ยงเปิดเนื้อ			อาหารสูตร	A	อาหารสูตร	B	อาหารสูตร	C
	ต้นทุนเลี้ยง ต่อ 1 ตัว								
	ค่าลูกเปิด	1	ตัว	34.00	34.00	34.00	34.00	34.00	34.00
	ค่าอาหาร (ตลอดการเลี้ยง 43-45 วัน)	7	กก.	18.00	126.00	15.00	105.00	10.00	70.00
	ค่ายา และ วัคซีน	1	รายการ	1.20	1.20	1.20	1.20	1.20	1.20
	ค่าแรงงานเลี้ยง	1	รายการ	3.00	3.00	3.00	3.00	3.00	3.00
	ค่าแรงงานจับ	1	รายการ	0.80	0.80	0.80	0.80	0.80	0.80
	ค่าสาธารณูปโภค (ค่าไฟฟ้า + ค่าน้ำ + อื่นๆ)	1	รายการ	4.00	4.00	4.00	4.00	4.00	4.00
	ค่าขนส่ง	1	รายการ	4.00	4.00	4.00	4.00	4.00	4.00
	ค่าบริหารจัดการฟาร์ม	1	รายการ	1.50	1.50	1.50	1.50	1.50	1.50
	รวมต้นทุนการเลี้ยง	1	ตัว		174.50		153.50		118.50



การสร้างมูลค่าเพิ่มจากของเสียในการทำฟาร์มเลี้ยงเป็ดเนื้อ

แกลบขี้เป็ด คือ ของเสียที่เป็น หนึ่งวัสดุต้นทุนในการทำฟาร์มเลี้ยงเป็ด ซึ่งในการเลี้ยงเป็ด 1 ตัวให้มีคุณภาพซากที่สมบูรณ์ต้องใช้แกลบ เฉลี่ยประมาณ 2-3 กิโลกรัม ตลอดอายุการเลี้ยง ซึ่งฟาร์มของเรา เลี้ยงเป็ดเป็นจำนวนทั้งสิ้น 690,000 ตัวต่อปี (ส.พรสิริฟาร์ม) และจะขยายเป็น 2,400,000 ตัวต่อปี (+ เซอร์รี่ลอยฟาร์ม = 1,800,000 ตัวต่อปี)

จำนวนการเลี้ยงเป็ดดังกล่าวข้างต้น เฉพาะในส่วนของ เซอร์รี่ลอยฟาร์ม (1,800,000 ตัวต่อปี) เราจะได้ แกลบขี้เป็ดในปริมาณ 5,000 ตัน (จากที่เรา โดย ส.พรสิริฟาร์ม ได้ทำการค้นคว้า ศึกษา ทดลองผลิตและทดลองใช้ปุ๋ย ร่วมกับเกษตรกรในชุมชนใกล้เคียง ได้ผลผลิตที่มีคุณภาพเป็นที่พอใจของเกษตรกร) เราได้ตัดสินใจ จะสร้างโรงงานผลิตปุ๋ย และดินถุงสำเร็จรูป เพื่อนำแกลบขี้เป็ดจำนวนดังกล่าวมาผลิต โดยเราวางอัตราส่วนการผลิตเป็น

1. ผลิตปุ๋ยชีวภาพอัดเม็ด 60% ซึ่งจะได้ปุ๋ยประมาณ 4,000 ตันต่อปี
2. ผลิตดินถุงสำเร็จรูป 40% ได้ดินถุงประมาณ 520,000 ถุงต่อปี

การนำแกลบขี้เป็ดดิบซึ่งถือเป็นของเสียในการเลี้ยงเป็ด มาสร้างมูลค่าเพิ่ม สร้างความยั่งยืน ความมั่นคงในการประกอบธุรกิจ ตามนโยบายการทำธุรกิจแบบ “เศรษฐกิจหมุนเวียน

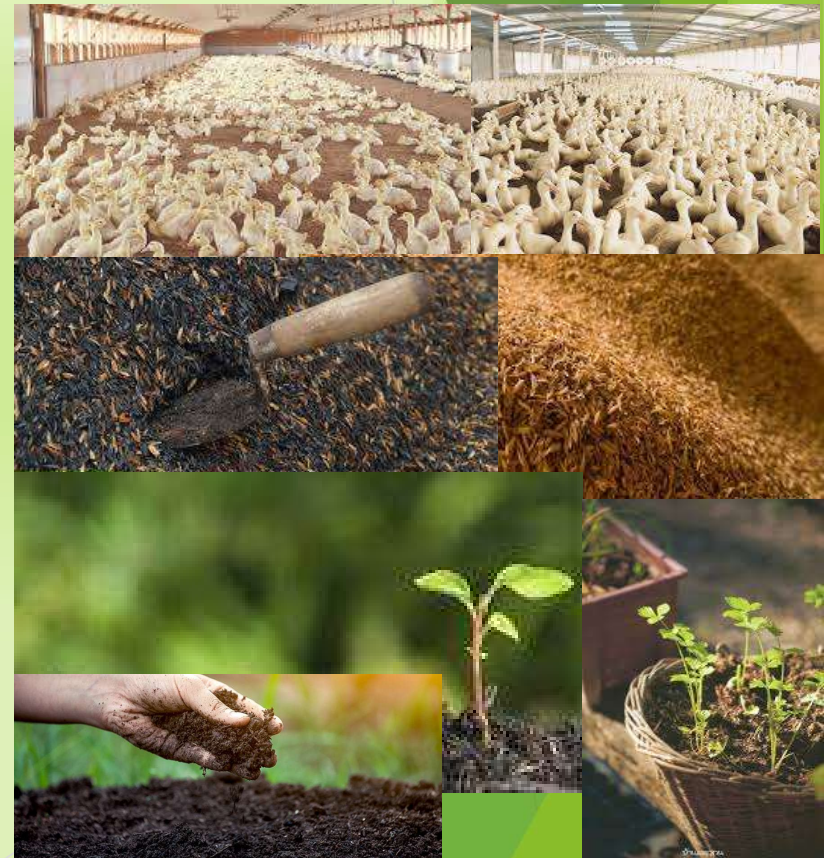



แผนธุรกิจ
บริษัท เชอร์ลอยฟาร์ม จำกัด
Circular Economy
BUILDING SUCCESS TOGETHER



BUSINESS PLAN



: Building Success Together



Cherryloy Farm Company Limited.

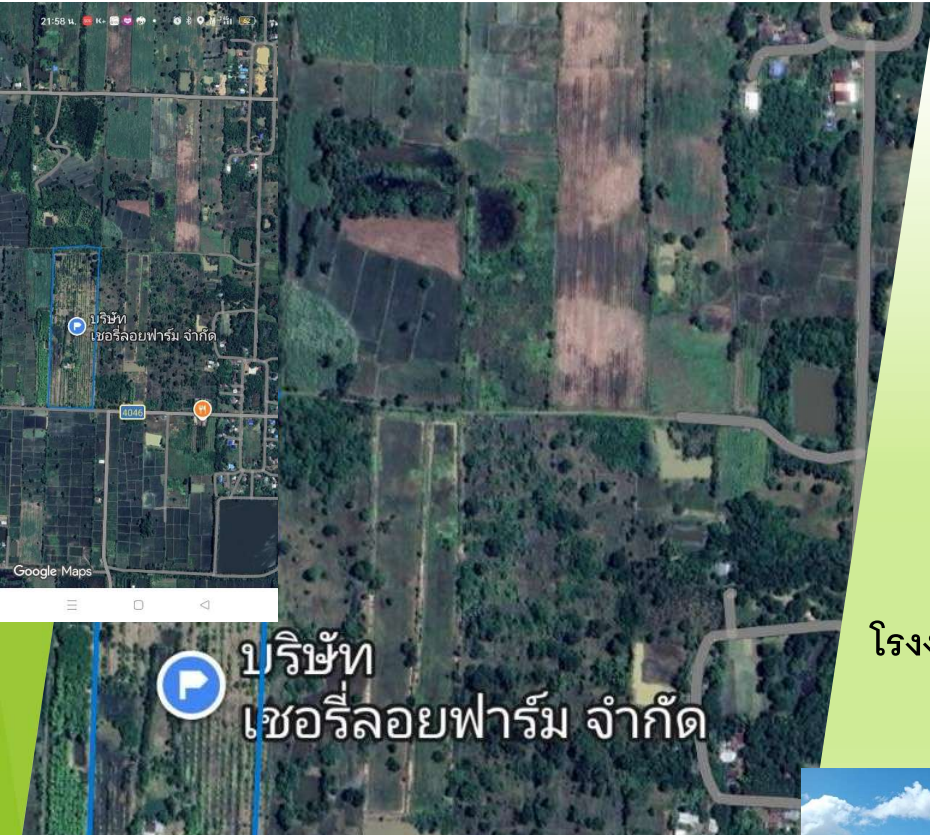

บริษัท เซอร์รี่ลอยฟาร์ม จำกัด

Circular Economy



บนเนื้อที่ 150 ไร่

ฟาร์มเลี้ยงเป็ดเนื้อ จำนวน 24 โรงเรือน

โรงงานผลิตปุ๋ยชีวภาพ และดินถุงสำเร็จรูป จำนวน 1 โรงงาน

มูลค่าโครงการ 259 ล้านบาท





แผนการขยายธุรกิจ แบบเศรษฐกิจหมุนเวียน CIRCULAR ECONOMY

13 ปี ในการประกอบกิจการเลี้ยงเป็ดเนื้อ เราได้ส่งมอบเป็ดเนื้อสู่ตลาดแล้วกว่า 9 ล้านตัว ตลอดเวลาที่ผ่านมา เราปรับปรุงสิ่งแวดล้อมในการเลี้ยง วิจัย พัฒนาสูตรอาหาร นำเทคโนโลยีอินเทอร์เน็ตเข้ามาใช้ในการบริหารจัดการฟาร์ม เราพัฒนาอย่างต่อเนื่อง ประกอบกับในช่วงเวลาที่ผ่านมา ในประเทศไทยและประเทศอื่นๆทั่วโลก มีปัญหาเรื่องโรคระบาด (โควิด) และปัญหาด้านเศรษฐกิจตกต่ำ ทำให้ผลผลิตทางด้านปศุสัตว์ลดลงเป็นจำนวนมาก โดยเฉพาะในประเทศไทย จากการวิจัยพบว่า ปริมาณผู้ประกอบกิจการฟาร์มเลี้ยงเป็ดเนื้อที่มีปริมาณลดลง ทำให้ผลผลิตเนื้อเป็ดลดลงตามไปด้วย ซึ่งสวนทางกับความต้องการเนื้อเป็ด เพื่อการบริโภคภายใน และการส่งออกเป็ดเนื้อสู่ตลาดต่างประเทศ

การวิจัยของเรา และร่วมกับหน่วยงานของภาครัฐ ทำให้เราตัดสินใจ ขยายฟาร์มเลี้ยงเป็ดเนื้อ โดยสร้าง **ฟาร์มเลี้ยงแห่งที่ 2** ขึ้นที่จังหวัดสระแก้ว ภายใต้ชื่อ **เชอริลรอยฟาร์ม** โดยฟาร์มแห่งนี้มีขนาด 150 ไร่ (เราได้จัดซื้อที่ดินแล้ว 50 ไร่ และสร้างโรงเรือนแล้วเสร็จ 2 โรงเรือน อาคารสำนักงาน อาคารที่พักพนักงาน และอาคารประกอบการเลี้ยงครบตามจำนวน) ประกอบไปด้วย โรงเรือนเลี้ยงเป็ดเนื้อ จำนวน 24 โรงเรือน , อาคารดำเนินการ และ โรงงานผลิตปุ๋ยชีวภาพ และผลิตดินถุงสำเร็จรูป โดยมีเป้าหมายกำลังการผลิต เป็ดเนื้อปีละ 1.8 ล้านตัว และ ผลิตปุ๋ยชีวภาพ 2400 ตัน และผลิตดินถุงสำเร็จรูป 5 แสนถุงต่อปี ซึ่ง ฟาร์มแห่งใหม่นี้ จะเป็นการสร้างธุรกิจแบบเศรษฐกิจหมุนเวียน ซึ่งเป็นเป้าหมายหลักของเราในอนาคต “ BUILDING SUCCESS TOGETHER “



สถิติผลผลิตและการบริโภคเนื้อเป็ดในประเทศไทย (รายปี 2554 - 2569)

● ปริมาณการผลิตทั้งหมดในประเทศ
 ● ปริมาณการบริโภคภายในประเทศ
 ● ปริมาณการส่งออกต่างประเทศ2





สถิติฟาร์มเลี้ยงเป็ดเนื้อทั้งหมดภายในประเทศไทย (2555 - 2568)



รายละเอียดงบประมาณเงินลงทุน

1. ฟาร์มเป็ดเนื้อ จำนวน 24 โรงเรือน

เงินลงทุน 232.50 ล้านบาท

- ค่าที่ดิน : ที่ดิน 150 ไร่ (ดำเนินการจัดซื้อแล้ว 50 ไร่ เป็น)
- ค่าสาธารณูปโภค : ถนน + ไฟฟ้า + ประปา + ระบบบำบัดของเสีย (ดำเนินการแล้วเสร็จ 50 %)
- โรงเรือนเลี้ยงเป็ดเนื้อ : จำนวน 24 โรงเรือน (สร้างแล้วเสร็จ 2 โรงเรือน)
- อาคารสำนักงาน : จำนวน 1 อาคาร (สร้างแล้วเสร็จ 1 อาคาร)
- โรงฆ่าเชื้อ + ห้องฆ่าเชื้อ : จำนวน 4 อาคาร (สร้างแล้วเสร็จ 1 อาคาร)
- โรงเก็บแกลบ : จำนวน 4 อาคาร (สร้างแล้วเสร็จ 1 อาคาร)
- อาคารเก็บของ : จำนวน 4 อาคาร (สร้างแล้วเสร็จ 1 อาคาร)
- อาคารที่พักผู้จัดการฟาร์ม : จำนวน 3 อาคาร (สร้างแล้วเสร็จ 1 อาคาร)
- ที่พักคนงาน : จำนวน 4 อาคาร (สร้างแล้วเสร็จ 1 อาคาร)
- โรงเก็บซากเป็ดตาย และห้องอบแห้ง : จำนวน 4 อาคาร
- อาคารรักษาการ : จำนวน 4 อาคาร

*** แบบ และ แผนผังโครงการ ***



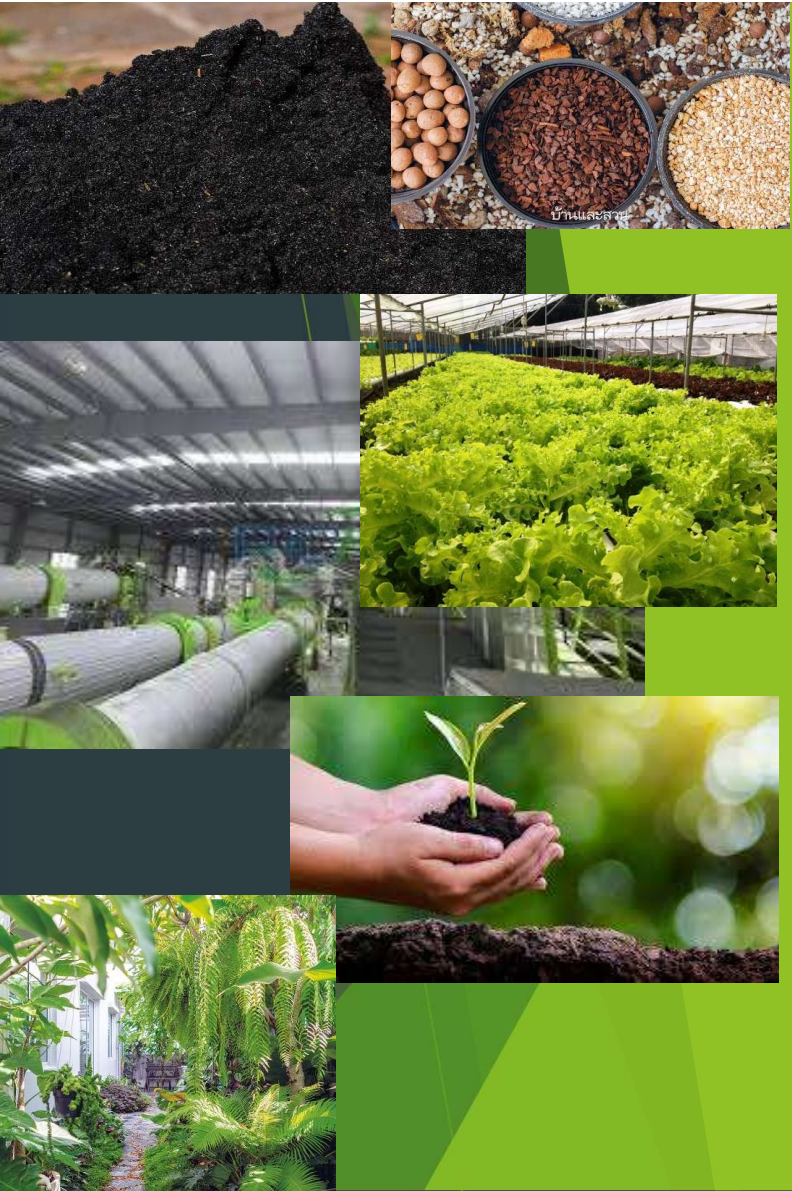

2. โรงงานผลิตปุ๋ยชีวภาพ (Fertilizer Plant) และดินพร้อมปลูกสำเร็จรูป มูลค่าโครงการ 10 ล้านบาท

2.1 ผลิตปุ๋ยชีวภาพ

- เครื่องสับและตีป่น (Crusher): สำหรับบดแกลบซึ่งเปิดที่แห้งแล้วให้ละเอียด
- จานปั่นเม็ดปุ๋ย (Disc Pelletizer): สำหรับทำปุ๋ยเม็ดเพื่อให้เกษตรกรนำไปใช้หว่านได้ง่าย
- เครื่องอบแห้งปุ๋ย (Rotary Dryer): ลดความชื้นเพื่อให้เก็บปุ๋ยไว้ได้นาน ไม่เหม็น
- เครื่องคัดขนาดและตะแกรงร่อน (Screening): แยกขนาดเม็ดปุ๋ยให้สม่ำเสมอ
- เครื่องบรรจุถุงและเย็บปากกระสอบ (Packing Machine)
- ระบบบำบัดกลิ่นและฝุ่น (Dust Collector)

2.2 ผลิตดินถุงพร้อมปลูก

- เครื่องผสมแนวอนขนาดใหญ่ (Horizontal Ribbon Mixer): ออกแบบใบกวนมาเป็นพิเศษเพื่อผสมดิน ขุยมะพร้าว และแกลบให้เข้ากันโดยไม่จับตัวเป็นก้อน
- ระบบสายพานลำเลียง (Conveyor System): สำหรับลำเลียงดินที่ผสมเสร็จแล้วไปยังจุดบรรจุ
- เครื่องบรรจุดินถุงกึ่งอัตโนมัติ (Soil Filling Machine): แบบใช้เท้าเหยียบหรือระบบเซนเซอร์ เพื่อความเร็วในการบรรจุลงถุงขนาด 5-10 กก.
- เครื่องซีลปากถุงต่อเนื่อง (Continuous Band Sealer): เพื่อความสวยงามและกันน้ำสำหรับวางขายในร้านจำหน่ายต้นไม้

2.3 อาคารโรงงานและอุปกรณ์อื่นๆ

แบบแสดงผังบริเวณโครงการ เชอร์รี่ลอยฟาร์ม (งบประมาณ 259.00 ล้านบาท)

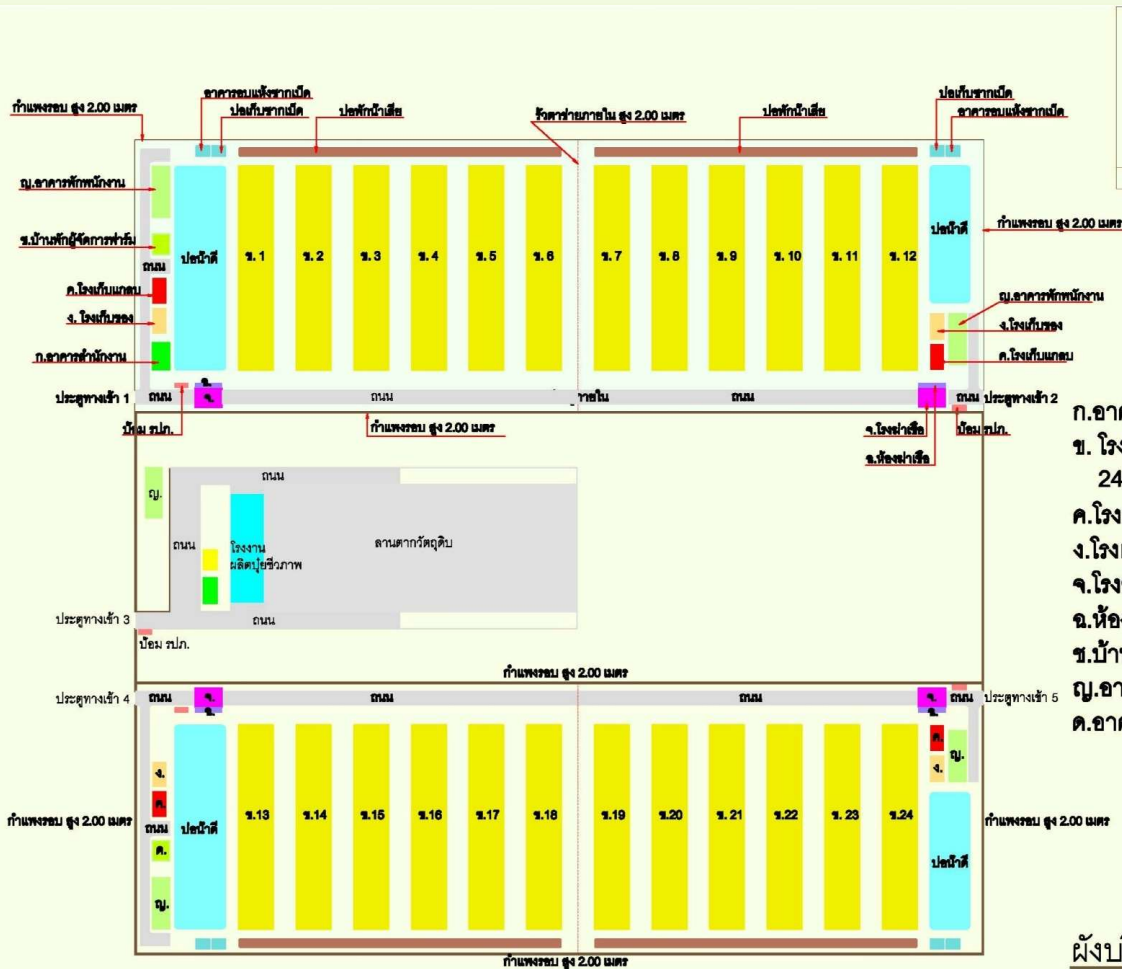

- ก.อาคารสำนักงาน
- ข. โรงเรือนเลี้ยงเบ็ดเนื้อ 24 โรงเรือน
- ค.โรงเก็บแกลบ
- ง.โรงเก็บของ
- จ.โรงฆ่าเชื้อ
- ฉ.ห้องฆ่าเชื้อ
- ช.บ้านพักผู้จัดการฟาร์ม
- ญ.อาคารพักพนักงาน
- ด.อาคารรับลง

ผังบริเวณโครงการ





แผนงานการก่อสร้าง เชอร์รี่ฟาร์ม

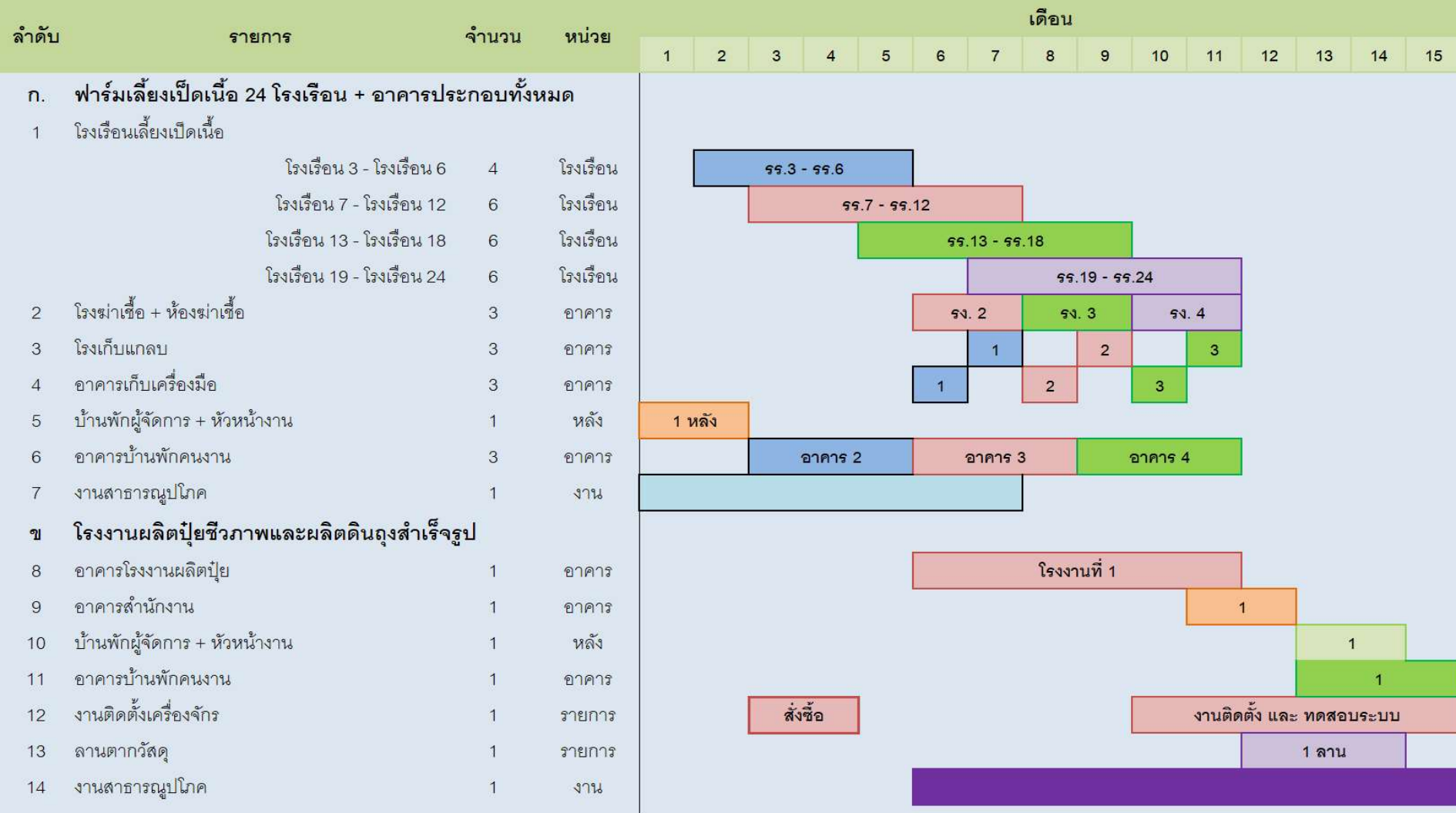



วิเคราะห์โครงสร้างต้นทุนการผลิตปุ๋ยชีวภาพ

- : ปริมาณแกลบซีเปิดดิบ 5000 ตันต่อปี
- : กำลังการผลิตปุ๋ยอัดเม็ด 2400 ตันต่อปี

ปริมาณวัตถุดิบที่ใช้ ประกอบด้วย

1. แกลบซีเปิด ประมาณ 2400 ตัน (แกลบซีเปิดเมื่อผ่านกระบวนการหมัก จะได้แกลบซีเปิดหมักประมาณ 1900 ตัน)
2. รำข้าว ประมาณ 400 ตัน
3. โดโลไมท์ ประมาณ 270 ตัน
4. กากน้ำตาล+จุลินทรีย์ ประมาณ 135 ตัน
5. แกลบดำ ประมาณ 135 ตัน

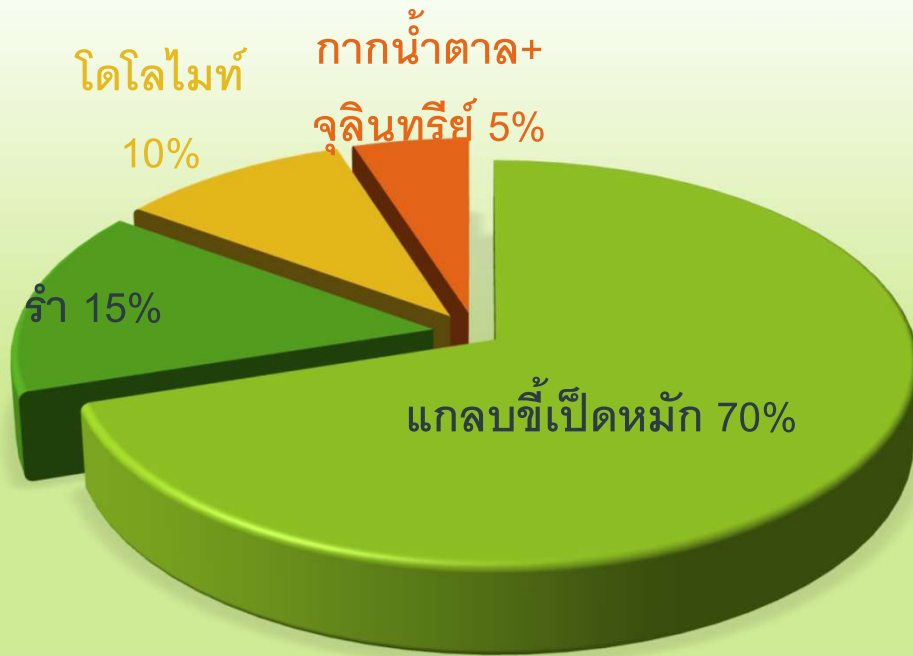



วิเคราะห์โครงสร้างต้นทุนการผลิตดินถุงสำเร็จรูป

: กำลังการผลิต 500,000 ถุงต่อปี
(วันละประมาณ 1,200 ถุง)

ปริมาณวัตถุดิบที่ใช้ ประกอบด้วย

1. แกลบซีเปิดหมัก ประมาณ 1700 ตัน
2. แกลบดำ ประมาณ 125 ตัน
3. ขุยมะพร้าว ประมาณ 500 ตัน
4. ดินหมักใบก้ามปู ประมาณ 375 ตัน

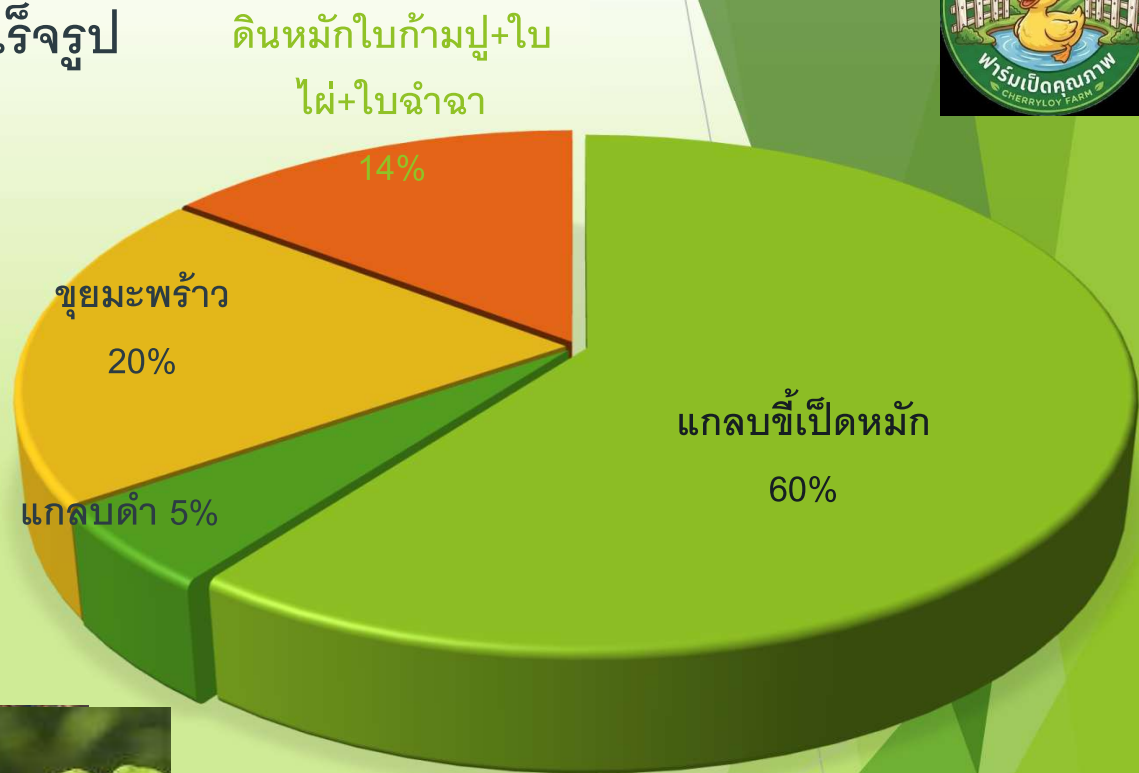

FUNDING REQUIRED & BUSINESS PARTNERSHIP

Building Success Together



CHERRYLOY FARM Company Limited

: 88/8 m.8 rangbou , Jombung Distric , Rachaburi Province , Thailand





FUNDING REQUIRED

259,000,000.00 ล้านบาท

1. ฟาร์มเลี้ยงเป็ดเนื้อ (232.50 ล้านบาท)

- จัดซื้อที่ดิน : 3 แปลง @ 10,000,000.00 บาท	= 30,000,000.00 บาท
- โรงเรือนเลี้ยงเป็ด : 24 โรงเรือน @ 7,000,000.00 บาท	= 168,000,000.00 บาท
- อาคารสำนักงาน : 2 อาคาร @ 2,000,000.00 บาท	= 4,000,000.00 บาท
- โรงฆ่าเชื้อและห้องฆ่าเชื้อ : 1 อาคาร @ 1,000,000.00 บาท	= 4,000,000.00 บาท
- อาคารที่พักผู้จัดการ : 3 อาคาร @ 1,000,000.00 บาท	= 3,000,000.00 บาท
- โรงเก็บแกลบ : 4 อาคาร @ 1,000,000.00 บาท	= 4,000,000.00 บาท
- อาคารเก็บขของ : 4 อาคาร @ 1,000,000.00 บาท	= 4,000,000.00 บาท
- ที่พักคนงาน : 4 อาคาร @ 1,500,000.00 บาท	= 6,000,000.00 บาท
- งานสาธารณูปโภค : 1 รายการ @ 9,500,000.00 บาท	= 9,500,000.00 บาท

2. โรงงานผลิตปุ๋ยชีวภาพและดินถุงสำเร็จรูปพร้อมปลูก (10 ล้านบาท)

- เครื่องจักรผลิตปุ๋ยชีวภาพ : 1 รายการ @ 4,200,000.00 บาท	= 4,200,000.00 บาท
- เครื่องจักรผลิตดินถุง : 1 รายการ @ 2,000,000.00 บาท	= 2,000,000.00 บาท
- อาคารโรงงานและอุปกรณ์ : 1 รายการ @ 3,800,000.00 บาท	= 3,800,000.00 บาท

3. เงินสดหมุนเวียนในการดำเนินกิจการ

= 16,500,000.00 บาท

ITEM	TITLE	ORDER	UNIT	PRICE per UNIT (ล้านบาท)	TOTAL PRICE (ล้านบาท)
1.	จัดซื้อที่ดิน (จัดซื้อแล้ว 50 ไร่)	150	RAI	0.20	30.00
2.	ค่าสาธารณูปโภค (ดำเนินการแล้ว 50%)	1	Unit	9.50	9.50
3.	โรงเรือนเลี้ยงเป็ดเนื้อ (สร้างเสร็จ = 2 โรงเรือน)	24	Bld.	7.00	168
4.	อาคารสำนักงาน (สร้างเสร็จ = 1 โรงเรือน)	2	Bld.	2.00	4.00
5.	โรงฆ่าเนื้อ และ ห้องฆ่าเนื้อ (สร้างเสร็จ = 1 โรงเรือน)	4	Bld.	1.00	4.00
6.	โรงเก็บแกลบ (สร้างเสร็จ = 1 อาคาร)	4	Bld.	1.50	6.00
7.	อาคารเก็บของ (สร้างเสร็จ = 1 อาคาร)	4	Bld.	1.00	4.00
8.	ที่พักคนงาน (สร้างเสร็จ = 1 อาคาร)	4	อาคาร	2.00	8.00
				TOTAL PRICE	232.50



ตารางแสดงรายละเอียด
โครงการฟาร์มเป็ดเนื้อ
จำนวน 24 โรงเรือน



รายละเอียดเงินลงทุนโรงงานผลิตปุ๋ยชีวภาพ และดินถุงสำเร็จรูปพร้อมปลูก



ลำดับ	รายละเอียด	จำนวน	หน่วย	ราคาต่อหน่วย	ราคารวม
1.	เครื่องจักรผลิตปุ๋ยชีวภาพ				
	- เครื่องสับและตีป่น (Crusher)	2	เครื่อง	500,000.00	1,000,000.00
	- เครื่องจานปั้นเม็ดปุ๋ย (Disc Pelletizer)	1	เครื่อง	800,000.00	800,000.00
	- เครื่องอบแห้งปุ๋ย (Rotary Dryer)	2	เครื่อง	500,000.00	1,000,000.00
	- เครื่องคัดขนาดและตะแกรงร่อน (Screening)	1	เครื่อง	400,000.00	400,000.00
	- เครื่องบรรจุถุงและเย็บปากกระสอบ (Packing Machine)	1	เครื่อง	400,000.00	400,000.00
	- ระบบบำบัดกลิ่นและฝุ่น (Dust Collector)	1	ระบบ	600,000.00	600,000.00
2.	เครื่องจักรผลิตดินถุงสำเร็จรูป				
	- เครื่องผสมแนวขนขนาดใหญ่ (Horizontal Ribbon Mixer)	1	เครื่อง	700,000.00	700,000.00
	- ระบบสายพานลำเลียง (Conveyor System)	1	เครื่อง	300,000.00	300,000.00
	- เครื่องบรรจุดินถุงกึ่งอัตโนมัติ (Soil Filling Machine)	2	เครื่อง	300,000.00	600,000.00
	- เครื่องซีลปากถุงต่อเนื่อง (Continuous Band Sealer)	2	เครื่อง	200,000.00	400,000.00
3.	อาคารโรงงานและอุปกรณ์				
	- อาคารโรงงาน	1	อาคาร	3,000,000.00	3,000,000.00
	- พาเลท และอุปกรณ์ (Pallets & Hand Pallet Truck & Machine)	1	รายการ	800,000.00	800,000.00

1	รายได้จากการประกอบกิจการ										
	- รายได้จากการขายเปิดเนื้อ	-	166,000,000.00	332,000,000.00	332,000,000.00	332,000,000.00	332,000,000.00	332,000,000.00	332,000,000.00	332,000,000.00	332,000,000.00
	- รายได้จากการขายปุยอินทรีย์อัดเม็ด	-	5,700,000.00	19,000,000.00	19,000,000.00	19,000,000.00	19,000,000.00	19,000,000.00	19,000,000.00	19,000,000.00	19,000,000.00
	- รายได้จากการขายดินถุงสำเร็จรูป	-	2,850,000.00	5,700,000.00	5,700,000.00	5,700,000.00	5,700,000.00	5,700,000.00	5,700,000.00	5,700,000.00	5,700,000.00
	รายได้ทั้งหมดรวมรายปี	-	174,550,000.00	356,700,000.00	356,700,000.00	356,700,000.00	356,700,000.00	356,700,000.00	356,700,000.00	356,700,000.00	356,700,000.00
	รายได้ทั้งหมดสะสมรวม	-	174,550,000.00	531,250,000.00	887,950,000.00	1,244,650,000.00	1,601,350,000.00	1,958,050,000.00	2,314,750,000.00	2,671,450,000.00	3,028,150,000.00
2	รายจ่ายในการประกอบกิจการ										
	- รายจ่ายจากการเลี้ยงเปิดเนื้อ	-	108,597,720.00	217,195,440.00	217,195,440.00	217,195,440.00	217,195,440.00	217,195,440.00	217,195,440.00	217,195,440.00	217,195,440.00
	- รายจ่ายจากการผลิตปุยอินทรีย์อัดเม็ด	-	4,650,000.00	9,300,000.00	9,300,000.00	9,300,000.00	9,300,000.00	9,300,000.00	9,300,000.00	9,300,000.00	9,300,000.00
	- รายจ่ายจากการผลิตดินถุงสำเร็จรูป	-	1,650,000.00	3,300,000.00	3,300,000.00	3,300,000.00	3,300,000.00	3,300,000.00	3,300,000.00	3,300,000.00	3,300,000.00
	รายจ่ายทั้งหมดรวมรายปี	-	114,897,720.00	229,795,440.00	229,795,440.00	229,795,440.00	229,795,440.00	229,795,440.00	229,795,440.00	229,795,440.00	229,795,440.00
	รายจ่ายทั้งหมดสะสมรวม	-	114,897,720.00	344,693,160.00	574,488,600.00	804,284,040.00	1,034,079,480.00	1,263,874,920.00	1,493,670,360.00	1,723,465,800.00	1,953,261,240.00
3	การชำระเงินทุน										
	ชำระเงินดอกเบี้ยเงินทุน (MOR 6.0%)			15,540,000.00	15,540,000.00	15,540,000.00	15,540,000.00	15,540,000.00	15,540,000.00	15,540,000.00	15,540,000.00
	ชำระเงินทุน			32,375,000.00	32,375,000.00	32,375,000.00	32,375,000.00	32,375,000.00	32,375,000.00	32,375,000.00	32,375,000.00
	ชำระเงินทุน + ดอกเบี้ยรวม			47,915,000.00	47,915,000.00	47,915,000.00	47,915,000.00	47,915,000.00	47,915,000.00	47,915,000.00	47,915,000.00
	ชำระเงินทุน สะสมรวม			32,375,000.00	64,750,000.00	97,125,000.00	129,500,000.00	161,875,000.00	194,250,000.00	226,625,000.00	259,000,000.00
	ชำระเงินทุน + ดอกเบี้ยรวม สะสมรวม			47,915,000.00	95,830,000.00	143,745,000.00	191,660,000.00	239,575,000.00	287,490,000.00	335,405,000.00	383,320,000.00

การวิเคราะห์รายได้จากการเลี้ยงเป็ดเนื้อ 24 โรงเรือน (รายได้ทั้งปี)



ลำดับ	รายการ	จำนวน	หน่วย	ราคาต่อหน่วย	ราคารวม	
ก	เชอร์รี่ฟาร์ม					
	จำนวนโรงเรือนเลี้ยง	24	โรงเรือน			
	เลี้ยงโรงเรือนละ	14,000	ตัว			
	จำนวนเป็ดเนื้อ (ต่อ 1 รอบเลี้ยง)	336,000	ตัว			
	1 ปีเลี้ยงเป็ดเนื้อทั้งหมด	5.5	รอบเลี้ยง			
	จำนวนเป็ดที่ฟาร์มเลี้ยงทั้งหมด ใน 1 ปี	1,848,000	ตัว			
	หัก เป็ดตายจากการเลี้ยง 2-3%	46,200	ตัว			
	คงเหลือจำนวนเป็ดเนื้อขายรวม	1,801,800	ตัว			
	น้ำหนักต่อตัว	3.3	กก.			
	<u>น้ำหนักรวมทั้งหมด</u>	3.3	กก.	1,801,800	5,945,940.00	
	หัก ความผันแปรทางด้านน้ำหนัก	0.1	กก.	1,801,800	180,180.00	นน.ลดลงจากการขนส่ง จากฟาร์ม ส่ง โรงงานฯ
	รวมน้ำหนัก เป็ดเนื้อส่งขายทั้งสิ้น		กก.		5,765,760.00	
	ราคาขายต่อน้ำหนัก					
	ราคาขาย	58.50	บาท	5,765,760.00	337,296,960.00	
	หัก ความผันแปรทางด้านราคา	0.50	บาท	5,765,760.00	2,882,880.00	ราคาอาจลดลงตามสภาวะตลาด
	รายได้จากการขายสุทธิ				334,414,080.00	
	*** รายได้จากการขายเป็ดเนื้อทั้งปี ***				332,000,000.00	

การวิเคราะห์รายจ่ายในการเลี้ยงเป็ดเนื้อ 24 โรงเรือน (รายจ่ายทั้งปี)



ลำดับ	รายการ	จำนวน	หน่วย	ราคาต่อหน่วย	ราคารวม	
	เชอร์ลอยฟาร์ม					
1	ลูกเป็ด					
	1 โรงเรือนเลี้ยง	14000	ตัว	336,000		โรงเรือนเลี้ยง 24 โรงเรือน
	1 ปี เลี้ยงเป็ดเนื้อ (รอบเลี้ยง)	5.5	ตัว	1,848,000		
	จำนวนลูกเป็ดที่เลี้ยงทั้งปี	1,848,000	ตัว	34.00	62,832,000.00	
2	อาหาร + ยารักษาโรค					
	อาหาร สูตร 3	1,848,000	ตัว	70.00	129,360,000.00	
	ยารักษาโรค	1,848,000	ตัว	1.20	2,217,600.00	
3	สาธารณูปโภค					
	ค่าไฟฟ้า	1,848,000	ตัว	1.80	3,326,400.00	1 โรงเรือน = 138,600.00 บาท
	ค่าน้ำประปา	1,848,000	ตัว	0.25	462,000.00	
	ค่าแก๊ส	1,848,000	ตัว	0.15	277,200.00	
	ค่าแกลบ	1,848,000	ตัว	1.85	3,418,800.00	
4	ค่าแรงงาน					
	ค่าแรงงานเลี้ยง	1,848,000	ตัว	1.70	3,141,600.00	เฉลี่ยเดือนละ 260,000.00 บาท
	ค่าแรงงานจับ	1,848,000	ตัว	0.80	1,478,400.00	
5	ค่าขนส่ง					
	ค่าขนส่งอาหาร	1,848,000	ตัว	1.00	1,848,000.00	
	ค่าขนส่งเป็ดออกจากฟาร์ม	1,848,000	ตัว	4.00	7,392,000.00	
6	ค่าบริหารจัดการฟาร์ม	1,848,000	ตัว	0.78	1,441,440.00	เฉลี่ยเดือนละ 120,000.00 บาท
	ต้นทุนเลี้ยงต่อตัว รวม			117.53	บาท	
	ต้นทุนการเลี้ยงรวมต่อ 1 โรงเรือน			1,645,420.00	บาท	
	ต้นทุนการเลี้ยงรวมต่อ 1 โรงเรือน : 1ปี			9,049,810.00	บาท	
	ต้นทุนการเลี้ยงเป็ดเนื้อทั้งหมด ของ ฟาร์ม : 1 ปี			217,195,440.00	บาท	

ทำเนียบผู้บริหาร

บริษัท ส.พรสิริฟาร์ม จำกัด
บริษัท เซอร์รี่ลอยฟาร์ม จำกัด
88/8 หมู่ 8 ตำบลรางบัว อำเภอจอมบึง จังหวัดราชบุรี

นายเลิศ พัดฉวี : กรรมการผู้จัดการ บริษัท ส.พรสิริฟาร์ม จำกัด
กรรมการผู้จัดการ บริษัท เซอร์รี่ลอยฟาร์ม จำกัด
นางสาวบุญยานุช พัดฉวี : ผู้จัดการฟาร์ม เซอร์รี่ลอยฟาร์ม
นายสายลม น้ำพี : ผู้จัดการฟาร์ม : ส.พรสิริฟาร์ม

กรมปศุสัตว์ กระทรวงเกษตรและสหกรณ์

ประกาศนียบัตรฉบับนี้ให้ไว้เพื่อแสดงว่า

น.ส.บุญยานุช พัดฉวี

ได้ผ่านการฝึกอบรมหลักสูตร

“การปฏิบัติทางการเกษตรที่ดีด้านปศุสัตว์ สำหรับผู้ประกอบการฟาร์มเปิดเนื้อ”

ณ ห้องประชุมเทศบาลตำบลหนองนาง อำเภอพนัสนิคม จังหวัดชลบุรี

เมื่อวันที่ ๓ กุมภาพันธ์ ๒๕๖๘

ขอให้เจริญด้วยอายุ วรรณะ สุขะ พละ และใช้ความรู้ให้เป็นประโยชน์ต่อตนเองและประเทศชาติสืบไป

กรมปศุสัตว์ กระทรวงเกษตรและสหกรณ์

ประกาศนียบัตรฉบับนี้ให้ไว้เพื่อแสดงว่า

นายเลิศ พัดฉวี

ได้ผ่านการฝึกอบรมหลักสูตร

“การปฏิบัติทางการเกษตรที่ดีด้านปศุสัตว์ สำหรับผู้ประกอบการฟาร์มเปิดเนื้อ”

ณ ห้องประชุมเทศบาลตำบลหนองนาง อำเภอพนัสนิคม จังหวัดชลบุรี

เมื่อวันที่ ๓ กุมภาพันธ์ ๒๕๖๘

ขอให้เจริญด้วยอายุ วรรณะ สุขะ พละ และใช้ความรู้ให้เป็นประโยชน์ต่อตนเองและประเทศชาติสืบไป

กรมปศุสัตว์ กระทรวงเกษตรและสหกรณ์

ประกาศนียบัตรฉบับนี้ให้ไว้เพื่อแสดงว่า

นายสายลม น้ำพี

ได้ผ่านการฝึกอบรมหลักสูตร

“การปฏิบัติทางการเกษตรที่ดีด้านปศุสัตว์ สำหรับผู้ประกอบการฟาร์มเปิดเนื้อ”

ณ ห้องประชุมเทศบาลตำบลหนองนาง อำเภอพนัสนิคม จังหวัดชลบุรี

เมื่อวันที่ ๓ กุมภาพันธ์ ๒๕๖๘



ทำเนียบผู้บริหาร



นายเลิศ พัดฉวี

ประธานกรรมการผู้จัดการ บริษัท ส.พรสิริฟาร์ม จำกัด
ประธานกรรมการผู้จัดการ บริษัท เชอร์รี่ลอยฟาร์ม จำกัด
ปริญญาตรี วิศวกรรมโยธา
ปริญญาโท วิศวกรรมโครงสร้าง



นายสายลม น้าพี

ผู้จัดการ ส.พรสิริฟาร์ม
ปริญญาตรี สัตวแพทยศาสตร์



นางสาวบุญนุช พัดฉวี
ผู้จัดการ เชอร์รี่ลอยฟาร์ม
ปริญญาตรีเทคโนโลยีและนวัตกรรม
ปริญญาโท บริหารธุรกิจ



CERTIFICATES

บริษัท ส.พรสิริฟาร์ม จำกัด

บริษัท เชอร์รี่ฟาร์ม จำกัด

คณะผู้บริหาร



นายเลิศ พัดฉวี
กรรมการผู้จัดการ



นายสยาม น้ำพี
ผู้จัดการ ส.พรสิริฟาร์ม



นางสาวบุญญา นุช พัดฉวี
ผู้จัดการ เชอร์รี่ฟาร์ม

กรมปศุสัตว์
กระทรวงเกษตรและสหกรณ์
ให้ใบรับรองฉบับนี้เพื่อแสดงว่า
บริษัท ส.พรสิริฟาร์ม จำกัด
เลขที่ 88/8 ม.8 ต.รางบัว อ.จอมบึง จ.ราชบุรี
ได้รับการรับรองการปฏิบัติทางการเกษตรที่ดีสำหรับฟาร์มเปิดเนื้อ : มกษ. 6900-2559
หมายเลขรับรอง กษ 02-6900-70-120-070011 GAP
รับรอง ณ วันที่ 22 กันยายน 2566 (ต่ออายุ)
ถึง วันที่ 21 กันยายน 2569



(นายยุทธิระ บัณชุกุล)
ปศุสัตว์เขต 7

กรมปศุสัตว์ กระทรวงเกษตรและสหกรณ์
ประกาศนียบัตรฉบับนี้ให้ไว้เพื่อแสดงว่า
นายเลิศ พัดฉวี
ได้ผ่านการฝึกอบรมหลักสูตร
“การปฏิบัติทางการเกษตรที่ดีสำหรับฟาร์มเปิดเนื้อ สำหรับผู้ประกอบการฟาร์มเปิดเนื้อ”
ณ ห้องประชุมเทศบาลตำบลหนองบัว อำเภอพนมดงรัก จังหวัดสุรินทร์
เมื่อวันที่ ๓ กุมภาพันธ์ ๒๕๖๘
ขอให้เจริญด้วยอายุ วรรณะ สุขะ และใช้ความรู้ให้เป็นประโยชน์ต่อตนเองและประเทศชาติสืบไป

(นายสิริภร เว็ททอง)
นายสัตวแพทย์ชำนาญการพิเศษ วิทยาเขตกรม
ปศุสัตว์เขต ๖

กรมปศุสัตว์ กระทรวงเกษตรและสหกรณ์
ประกาศนียบัตรฉบับนี้ให้ไว้เพื่อแสดงว่า
นายสยาม น้ำพี
ได้ผ่านการฝึกอบรมหลักสูตร
“การปฏิบัติทางการเกษตรที่ดีสำหรับฟาร์มเปิดเนื้อ สำหรับผู้ประกอบการฟาร์มเปิดเนื้อ”
ณ ห้องประชุมเทศบาลตำบลหนองบัว อำเภอพนมดงรัก จังหวัดสุรินทร์
เมื่อวันที่ ๓ กุมภาพันธ์ ๒๕๖๘
ขอให้เจริญด้วยอายุ วรรณะ สุขะ และใช้ความรู้ให้เป็นประโยชน์ต่อตนเองและประเทศชาติสืบไป

(นายสิริภร เว็ททอง)
นายสัตวแพทย์ชำนาญการพิเศษ วิทยาเขตกรม
ปศุสัตว์เขต ๖

กรมปศุสัตว์ กระทรวงเกษตรและสหกรณ์
ประกาศนียบัตรฉบับนี้ให้ไว้เพื่อแสดงว่า
น.ส.บุญญา นุช พัดฉวี
ได้ผ่านการฝึกอบรมหลักสูตร
“การปฏิบัติทางการเกษตรที่ดีสำหรับฟาร์มเปิดเนื้อ สำหรับผู้ประกอบการฟาร์มเปิดเนื้อ”
ณ ห้องประชุมเทศบาลตำบลหนองบัว อำเภอพนมดงรัก จังหวัดสุรินทร์
เมื่อวันที่ ๓ กุมภาพันธ์ ๒๕๖๘
ขอให้เจริญด้วยอายุ วรรณะ สุขะ และใช้ความรู้ให้เป็นประโยชน์ต่อตนเองและประเทศชาติสืบไป

(นายสิริภร เว็ททอง)
นายสัตวแพทย์ชำนาญการพิเศษ วิทยาเขตกรม
ปศุสัตว์เขต ๖

Letter of Appointment for Project Consultant : Cherryloy Farm Company Limited.



CHERRY LOY FARM CO., LTD.

Tel: 095-787-9829 Email: 1909fert@gmail.com 88/8 Moo 8 Bang Pua, Chom Bueang, Ratchaburi 70150

April 22, 2026

To: Whom It May Concern

Subject: Authorization and Appointment as Ad-hoc Consultants for Project Financing Arrangement

Cherry Loy Farm Co., Ltd. is proceeding with a significant business expansion project and requires securing necessary financing for its successful execution.

We hereby appoint and authorize the following individuals to act as Ad-hoc Consultant for the purpose of coordinating and arranging financing sources for the Company's expansion projects:

1. Mr. Francis Choy
2. Mrs. Potchnarst Thanachote (Thai ID No: 3100903132137)

The aforementioned individual is fully authorized to act on behalf of and in the name of Cherry Loy Farm Co., Ltd. Solely for the purpose of connecting, coordinating and presenting the project information to relevant parties involved in providing project financing.

It is expressly understood that the final decision-making authority and the power to execute legally binding agreements and contracts shall remain exclusively with the authorized directors/board of Cherry Loy Farm Co., Ltd.

We request that you extend all necessary support and cooperation to the two consultants in their undertaking.

Sincerely yours,

(Mr. Lert Patchawee)
Authorized Director
Cherry Loy Farm Co., Ltd.



บริษัท เชอร์รี่ฟาร์ม จำกัด

โทร 095-787-9829 Email: 1909fert@gmail.com 88/8 ม.8 บ.บางป้า อ.จอมบึง

22 เมษายน 2569

ด้วยเหตุดังนี้คือ

เนื่องจากการดำเนินงานของฝ่ายเราจำเป็นต้องใช้โครงการขอสินเชื่อเพื่อขยายการลงทุนในธุรกิจ

ด้านนี้ โครงการขอสินเชื่อทางธนาคาร บริษัท เชอร์รี่ฟาร์ม จำกัด

ด้วย บริษัท บริษัท เชอร์รี่ฟาร์ม จำกัด มีสาขาประกอบกิจการด้านโครงการขอสินเชื่อ

และมีการขอสินเชื่อจากสถาบันการเงินที่เกี่ยวข้องในขณะนี้

บริษัท ขอเสนอให้ขอสินเชื่อจากสถาบันการเงินที่เกี่ยวข้องในขณะนี้ (Ad-hoc Consultant) เพื่อดำเนินการขอสินเชื่อและติดต่อขอสินเชื่อจากสถาบันการเงินที่เกี่ยวข้อง

บริษัท

1. Mr. Francis Choy
2. Mrs. Potchnarst Thanachote (หมายเลขบัตรประชาชน: 3100903132137)

บุคคลดังกล่าวทั้ง 2 ท่าน มีหน้าที่ในการติดต่อขอสินเชื่อและติดต่อขอสินเชื่อ (Connection) ฝ่ายแผน และดำเนินการขอสินเชื่อจากสถาบันการเงินที่เกี่ยวข้องในการขอสินเชื่อ

และขอสินเชื่อจากสถาบันการเงินที่เกี่ยวข้องในการขอสินเชื่อ

จึงขอเสนอให้ขอสินเชื่อจากสถาบันการเงินที่เกี่ยวข้องในการขอสินเชื่อ

ขอแสดงความนับถือ

(Mr. Lert Patchawee)
Authorized Director
บริษัท เชอร์รี่ฟาร์ม จำกัด



S.Pornsiri Farm Company Limited.

CherryLoy Farm Company Limited.

Building Success Together

